NIEDERRHEIN
SO GUT. SO WEIT.

BUSGRUPPENREISEN 2023 / 2024

DIE REGION

© Christoph van Leyen

© Malte Schmitz

© Malte Schmitz

© Malte Schmitz

© Malte Schmitz

© Malte Schmitz

IMPRESSUM
Herausgeber: Niederrhein Tourismus GmbH
Willy-Brandt-Ring 13, 41747 Viersen
niederrhein-tourismus.de
info@niederrhein-tourismus.de

NIEDERRHEIN
SO GUT. SO WEIT.

INHALT

Gruppen-erlebnisse Seite 7

Führungen Seite 13

Restaurants Seite 18

Hotels Seite 24

Buchbare Angebote Seite 28

© Stadt Rees

NIEDERRHEIN
SO GUT. SO WEIT.

INHALTSVERZEICHNIS

Alpen
Spargelhof Schippers S. 13

Bedburg-Hau
Landgasthof Westrich S. 23

Brüggen
"Rund um den Spargel" S. 16
Genholter Hof S. 23
The Bridgge Hotel S. 27

Dinslaken
Themenführungen S. 13

Emmerich am Rhein
Gewandete Themenführungen S. 16

Goch
Sport- und Tagungshotel De Poort S. 26

Grefrath
Grefrather EisSport & EventPark S. 12

Heinseberg
BEGAS HAUS - Museum für Kunst und Regionalgeschichte Heinsberg S. 12

Hückelhoven
Hotel am Park S. 24

Kalkar
Landhaus Beckmann S. 25

Kamp-Lintfort
Infozentrum Stadt und Bergbau S. 7
Kloster Kamp S. 7
Themenführungen S. 13

Kevelaer
Bauernhoferlebnisoase Irrland S. 8
Kapellenplatz Kevelaer S. 8
Solegarten St. Jakob S. 9
Themenführungen S. 13
Café Klatsche S. 18
Café zum Schafstall S. 19
Café-Konditorei NEDERKORN S. 19
CurryQ S. 19
Hotel-Restaurant "Gelder-Dyck" S. 19
Brauhaus Kävelse Lüj S. 20
Kevelaerer Kaffeehaus S. 20
Metzgerei Moeselaegen S. 20
Parkhotel Kevelaer S. 22
Hotel Klostergarten S. 25
Rilano 24|7 Kevelaer S. 26

Kleve
Das Museum Kurhaus Kleve S. 7
Die barocken Gartenanlagen mit Amphitheater S. 7
Die Schwanenburg S. 8
Tiergarten Kleve S. 12
Themenführungen S. 14
Café im Gärtchen S. 18
Hotel Restaurant Zur Post S. 18
Café Bistro im Königsgarten S. 18
Stadtcafé Wanders S. 18
The Rilano Hotel Cleve City S. 25
Akzent City Hotel Kleve S. 26

Kranenburg
Grenzland Draisine S. 8

Moers
Themenführungen S. 17
Das Geleucht auf der Halde Rheinpreußen S. 17
Van der Valk Hotel Moers S. 24

Nettetal
Tortuga Adventure Golf S. 12

Rees
Reeser Personenschifffahrt S. 9
Themenführungen S. 14

INHALTSVERZEICHNIS

Rheinberg
Historische Stadtführungen - auch mit kulinarischer Note S. 14

Schermbeck
Neue Wildnis Dämmerwald S. 9
Üfter Mark und Dämmerwald – unterwegs mit Natur – und Landschaftsführern S. 14
Café Lülerheide S. 20
Madisson green - EL Capitan S. 27

Selfkant
Busrundfahrt mit Besichtigung des westlichen Punkts Deutschlands S. 16

Straelen
GreenCity StadtTour & BusTour S. 15
Bauerncafè Jacobs S. 23
Straelener Hof S. 24

Tönisvorst
1857. Niederrheinisches Wirtshaus S. 19

Wachtendonk
Führung durch den historischen Ortskern Wachtendonk S. 15

Wassenberg
Kunsstadt Wassenberg S. 11
Living History - Gelebte Geschichte S. 11
Natur-Theater "Hebammenflucht und Hexenbrand" S. 11
Themenführungen S. 15
Hotel Burg Wassenberg by Savio S. 26

Wesel
LVR-Niederrheinmuseum S. 9
River Lady S. 11
Wesel erleben - Weseler Leben S. 15
Hotel & Restaurant "Wacht am Rhein" S. 20
Restaurant "Hellas" S. 20
Restaurant Lippeschlößchen S. 23

Xanten
Bislicher Insel S. 10
Freizeitzentrum Xanten S. 10
Kurpark Xanten S. 10
LVR-Archäologischer Park und LVR-Römermuseum S. 10
Themenführungen S. 16
Restaurant "Neumaiers Wirtshaus" S. 19
Restaurant "Vittorio" S. 19
Restaurant "zur Börse" S. 19
Hotel Nibelungen Hof S. 25

INHALTSVERZEICHNIS

DER PERFEKTE TAGESAUSGFLUG - BUCHBARE GRUPPENANGEBOTE

Neben den einzelnen Bausteinen für Gruppen, die sich individuell zusammenstellen lassen, haben unsere Experten für Sie ab Seite 28 eine Auswahl an buchbaren Tagespauschalen zusammengestellt.

Niederrheinisches Freilichtmuseum in Grefrath und Solegarten St. Jakob in der Wallfahrtsstadt Kevelaer S.28

Historisches Brüggen und Roermond per Schiff entdecken S. 29

Nördliche Hansestädte am Niederrhein S. 30

Altstadtbummel Kempen und Schlossgärten Arcen S. 31

Nijmegen erleben zu Wasser und zu Land S. 32

LVR-Archäologischer Park Xanten und Schiffstour auf dem Rhein S. 33

Spargel-Genuss-Tour rund um Brüggen S. 34

Stadtführung und Schifffahrt Rees S.35

Spargel-Schlemmertag im Spargeldorf Geldern-Walbeck S. 36

„KAFFEEKLATSCH“ in Emmerich am Rhein S. 37

Tagesarrangement - Wunderland Kalkar S. 38

GRUPPENERLEBNISSE

NIEDERRHEIN
SO GUT. SO WEIT.

01 Infozentrum Stadt und Bergbau

© Stadt Kamp-Lintfort

Das Ensemble Pumpenhaus, Lehrstollen und Schirrhof bilden den Kern der Ausstellung zu Stadtgeschichte und Bergbau. Hier wird die kulturelle Identität der Stadt mit der prägenden Bergbaugeschichte und der damit verknüpften Stadt¬entwicklung präsentiert. Das Infozentrum ist Treffpunkt und Besucherempfang für alle Gästeführungen.

Öffnungszeiten:
Dienstag - Freitag,:10.00 - 15.00 Uhr
Samstag und Sonntag: 11.00 - 16.00 Uhr

Kontakt

Kamp-Lintfort

Am Rathaus 2|47475 Kamp-Lintfort
Tel.: 02842 91 24 52
E-Mail: sonja.kadesreuther@kamp-lintfort.de
Website: www.kamp-lintfort-tourismus.de

02 Kloster Kamp

© Holger Bernert

Wir bieten Ihnen fachkundige Führungen und "schneidern" auch gern passend etwas für Ihre Gruppe. Im Wesentlichen unterscheiden wir zwei Modelle (No1/No2): No 1 Kurz-Führung : Abteikirche, Klosteranlage, Blick von oben in den Terrassen-/Barockgarten) No 2 Kloster-Führung - Unsere Empfehlung! wie Kurz-Führung No 1 aber zusätzlich Besuch der Schatzkammer von Museum Kloster Kamp; Klostergeschichte hautnah an Relikten erleben.
Dauer: 60 -120 Minuten
Öffnungszeiten:
Täglich, 9.00 - 17.00 Uhr

4,00 € / 6,00 € p.P.

Kontakt

Geistliches und Kulturelles Zentrum Kloster Kamp

Abteiplatz 13|47475 Kamp-Lintfort
Telefon: 02842 92 75 40
Website: www.kloster-kamp.eu

03 Das Museum Kurhaus Kleve – Ewald Mataré-Sammlung

© WTM Stadt Kleve GmbH

Das Museum Kurhaus Kleve an der von prachtvollen Villen gesäumten Kurallee von Kleve stammt aus der Blütezeit der Kurstadt "Bad Cleve". Es wurde 1845/46 bzw. 1872 erbaut und liegt neben dem Amphitheater aus dem 17. Jahrhundert.

Öffnungszeiten:
Dienstag - Sonntag: 11.00 - 17.00 Uhr
und an allen Feiertagen außer 24.12, 25.12, 31.12, 1.1. und Rosenmontag.

Kontakt

Das Museum Kurhaus Kleve – Ewald Mataré-Sammlung
Tiergartenstraße 41|47533 Kleve
Telefon: 02821 75 01 0
E-Mail: info@museumkurhaus.de
Website: www.museumkurhaus.de

04 Die barocken Gartenanlagen mit Amphitheater

© WTM Stadt Kleve GmbH

Im 17. Jahrhundert machte der brandenburgische Statthalter im Herzogtum Kleve, Johann Moritz von Nassau-Siegen, sich zum Ziel, seine Residenzstadt und ihr Umland zu einer nie da gewesenen Parklandschaft umzugestalten. Mit den Klever Gärten setzte er sich ein Denkmal.

Öffnungszeiten:
Ganzjährig geöffnet.

Kontakt

Wirtschaft & Tourismus Stadt Kleve GmbH

Minoritenplatz 2 |47533 Kleve
Tel.: 02821 84 80 6
E-Mail: tourismus@wtm-kleve.de
Website: www.kleve.de

GRUPPENERLEBNISSE

NIEDERRHEIN
SO GUT. SO WEIT.

05 Die Schwanenburg

© WTM Stadt Kleve GmbH

Die Schwanenburg als Wahrzeichen des Klever Landes prägt die Silhouette der Stadt. Sie ist schon von Weitem sichtbar und bietet vom Schwanenturm einen wunderschönen Blick über das Kleverland.

Öffnungszeiten:
April - Okt.: montags - sonntags, 11.00 - 17.00 Uhr
Nov. - März: samstags und sonntags,
11.00 - 17.00 Uhr

Kontakt

Wirtschaft & Tourismus Stadt Kleve GmbH

Minoritenplatz 2|47533 Kleve
Tel.: 02821 84 80 6
E-Mail: tourismus@wtm-kleve.de
Website: www.kleve.de

06 Grenzland Draisine

© Grenzland-Draisine GmbH

Spaß für jedermann ist bei einer Fahrt mit der Grenzland Draisine garantiert. Beim kräftigen Tritt in die Pedale fahren Sie auf alten Bahntrassen bis Kranenburg oder über die niederländische Grenze nach Groesbeek und entdecken Sie die Landschaft neben der Schiene.

Öffnungszeiten:
Täglich, April - Oktober

Kontakt

Grenzland Draisine

Bahnhofstraße 15|47559 Kranenburg
Telefon: 02826 91 79 90 0
E-Mail: info@grenzland-draisine.eu
Website: www.grenzland-draisine.eu

07 Bauernhoferlebnisoase Irrland

© Kevelaer Marketing

Aktives Spielen, Lernen und Toben, ein hoher Erholungswert kombiniert mit einmaliger Familienfreundlichkeit – das ist die Philosophie in Europas größter Bauernhof-Erlebnisoase. Bunte Hüpfburgen, große Flugzeugen oder rasante Rutschen...hier schlagen Herzen höher. Im Irrland kommt auch der Wasserspaß nicht zu kurz.

Öffnungszeiten:
12. März - 31. Oktober, 9.00 - 19.00 Uhr

Kontakt

Bauernhoferlebnisoase Irrland

Am Scheidweg 1|47624 Kevelaer
Telefon: 02832 98 89 80
E-Mail: info@irrland.de
Website: www.irrland.de

08 Kapellenplatz Kevelaer

© Kevelaer Marketing

Der Kapellenplatz ist das Herzstück und religiöse Zentrum der Wallfahrtsstadt Kevelaer. Menschen aus aller Welt pilgern hierher. Sie suchen Trost, beten und zünden Kerzen an. Andere genießen einfach eine Auszeit vom hektischen Alltag und lassen sich von der besonderen Atmosphäre des Kapellenplatzes verzaubern.

Öffnungszeiten:
Ganztägig geöffnet.

Kontakt

Kevelaer Marketing

Peter-Plümpe-Platz 12|47623 Kevelaer
Telefon: 02832 12 29 91
E-Mail: tourismus@kevelaer.de
Website: www.kevelaer-tourismus.de

GRUPPENERLEBNISSE

NIEDERRHEIN
SO GUT. SO WEIT.

09 Solegarten St. Jakob

© Kevelaer Marketing

Solegarten mit Gradierwerk, Kneipp-Anlagen, Bibelgarten, Bouleplatz, Informationsgebäude und vielem mehr. Der Solegarten St. Jakob verspricht Entspannung, Erholung und Zeit zum Durchatmen. Und das ist vor allem rund um das Gradierwerk herum aufgrund seiner solehaltigen Luft ein besonderes und gesundes Erlebnis.

Öffnungszeiten:
Ganztägig geöffnet.

Kontakt

Kevelaer Marketing

Peter-Plümpe-Platz 12|47623 Kevelaer
Telefon: 02832 12 29 91
E-Mail: tourismus@kevelaer.de
Website: www.kevelaer-tourismus.de

10 Reeser Personenschifffahrt

© Reeser Personenschifffahrt

Einmal Rheinluft schnuppern und die Seele baumeln lassen. Genau das können Sie auf dem Fahrgastschiff "Stadt Rees" und dem Fahrgastschiff "Germania". Bei gutem Wetter genießen Sie die Landschaft auf unserem Oberdeck, aber auch im Regen bekommen Sie keine nassen Füße - im gemütlichen Salon mit großen Panoramafenstern haben Sie einen optimalen Blick auf den Niederrhein mit all seinen Schönheiten.

Öffnungszeiten:
April - Okt.: 9.00 - 13.00 Uhr & 14.00 - 16.30 Uhr
Nov. - März: 9.00 - 13.00 Uhr

Kontakt

Reeser Personenschiffahrt

Weidenweg 11|46459 Rees
Telefon: 02851 70 04
E-Mail: info@reeser-personenschiffahrt.de
Website: www.niederrhein-flotte.de

11 Neue Wildnis Dämmerwald

© Siegfried Morhenne

Das Modellprojekt „Neue Wildnis Dämmerwald" initiiert die Erschließung der Wildnisentwicklungsgebiete für Wildnisbildung und sanften Tourismus. Der 2,6 Kilometer lange Erlebnispfad Dämmerwald führt ganz nah heran. Er lässt teilhaben ohne zu stören. Das Wildnistor, die Wildnisstation und sechs Fenster am Wegesrand bieten Einblicke. Sie zeigen den Wandel eines alten Buchen- und Eichenwaldes zur Wildnis von morgen.

Öffnungszeiten:
Ganztägig geöffnet.

Kontakt

Gemeinde Schermbeck

Weseler Straße 2|46514 Schermbeck
Telefon: 02853 91 00
E-Mail: tourismus@schermbeck.de
Website: www.wildnisgebiete-nrw.de

12 LVR-Niederrheinmuseum

© Weselmarketing

Das LVR-Niederrheinmuseum Wesel hat seinen Platz im früheren Körnermagazin der Weseler Festungszitadelle gefunden. Es ist ein historisches und kulturhistorisches Museum, das die Geschichte des Niederrheins in enger Verbindung zu den niederländischen Nachbargebieten und in den Wechselwirkungen zu Europa betrachtet.

Öffnungszeiten:
Dienstag - Sonntag: 11.00 - 17.00 Uhr

ab 10 Personen: 4,00 € p.P.

Kontakt

LVR-Niederrheinmuseum

An der Zitadelle 14 - 20|46483 Wesel
Telefon: 0281 33 99 60
E-Mail: niederrheinmuseum-wesel@lvr.de
Website: www.niederrheinmuseum-wesel.lvr.de

GRUPPENERLEBNISSE

NIEDERRHEIN
SO GUT. SO WEIT.

13 Bislicher Insel

© Malte Schmitz

Als eine der letzten naturnahen Auenlandschaften am Niederrhein steht die Bislicher Insel großflächig unter Naturschutz. Das Gebiet ist Rückzugsort für seltene Tier- und Pflanzenarten und verdankt seine überregionale Bedeutung der Vielfalt seiner Lebensräume, den Sand- und Kiesufern am strömenden Fluss, den tiefen Baggerseen sowie dem Schilfröhricht und den Schlammufern am ruhigen Altrhein.

Öffnungszeiten:
April - Oktober: Di. - So., 10.00 - 18.00 Uhr
November - März: Di. - So., 10.00 - 17.00 Uhr
24. Dezember bis 01. Januar geschlossen.

5,00 € p.P.

Kontakt

RVR-NaturForum Bislicher Insel

Bislicher Insel 11 | 46509 Xanten
Tel.: 02801 98 82 31 6
E-Mail: weidig@rvr.ruhr
Website: www.rvr.ruhr

14 Freizeitzentrum Xanten

© Malte Schmitz

An der Xantener Nord- und Südsee liegt das FreizeitZentrum Xanten. Hier wird für Kneipp-Gesundheitslehre erlebbar. Viele weitere Freizeitangebote machen einen Aufenthalt zum perfekten Kurlaub am See.

Öffnungszeiten:
Siehe Website.

Kontakt

Freizeitzentrum Xanten

Am Meerend 2 | 46509 Xanten
Telefon: 02801 71 56 56
Website: www.f-z-x.de

15 Kurpark Xanten

© Malte Schmitz

Der Kurpark ist das Herzstück des Luftkurorts Xanten. Der Park der Begegnung wurde im Grüngürtel der Stadt, den früheren Verteidigungswällen der Stadt installiert. Der weitläufige Charakter der Wälle blieb bestehen, hinzu kamen Begegnungspunkte, Bewegungs- und Spielangebote, Ruhezonen und eine teils naturnahe, teils gestaltete Bepflanzung. Zentrum der Anlage ist das Gradierwerk mit der Kneipp-Anlage.

Öffnungszeiten:
Täglich geöffnet.

Kontakt

TIX-Tourist Information Xanten GmbH

Kurfürstenstraße 9 | 46509 Xanten
Telefon: 02801 77 22 00
E-Mail: info@xanten.de

16 LVR-Archäologischer Park und LVR-RömerMuseum

© Malte Schmitz

Spannend und lehrreich: Der APX bietet römische Geschichte als hautnahes Erlebnis. Der Archäologische Park ist gleichzeitig ein hochrangiger Forschungsstandort - und ein Ort, an dem es sich wunderbar entspannen und spielen lässt.

Öffnungszeiten:
März - Okt.: montags - sonntags, 9.00 - 18.00 Uhr
Nov.: montags - sonntags, 10.00 - 17.00 Uhr
Dez. - Feb.: montags - sonntags: 10.00 - 16.00 Uhr
Park und Museum sind am 24., 25. u. 31.12 geschlossen.

8,50 € p.P.

Kontakt

LVR-Archäologischer Park und LVR-RömerMuseum

Am Rheintor | 46509 Xanten
Telefon: 02801 98 89 21 3
E-Mail: xanten@kulturinfo-rheinland.de
Website: www.apx.lvr.de

GRUPPENERLEBNISSE

NIEDERRHEIN
SO GUT. SO WEIT.

17 River Lady

© River Lady Personenschifffahrt GmbH

Seien Sie unser Gast und lassen sich vom umfangreichen Angebot unseres Service begeistern. Besuchen Sie das besondere Fahrgastschiff, das nach original Bauplänen eines Mississippi Dampfers umgebaut wurde. Unsere Lady ist einzigartig auf dem Rhein, bietet bis zu 250 Personen Platz und ist für unvergessliche Fahrten gebaut. Gemütlich und geschmackvoll gestaltete Salons, ein Treffpunkt der jedem Gast als besonderes Erlebnis in Erinnerung bleibt. Neben unseren interessanten Ausflugsfahrten, bieten wir Ihnen die Komplettlösung von der Planung bis zur Realisierung Ihres exklusiven Traumfestes oder auch von Firmen- & Messevents.

Kontakt

River Lady Personenschifffahrt GmbH

Postfach 100642|46462 Wesel
Tel.: 02801 82 42 2
E-Mail: info@river-lady.de
Website: www.river-lady.de

18 Kunststadt Wassenberg

© Klaus Lisse

Die Kunstgasse, ein Museum, zwei Galerien und ein Kunstautomat säumen den etwa 1,2 km langen Kunstpfad durch die Wassenberger Innenstadt: In der Kunstgasse werden neun Exponate verschiedenster Kunstschaffenden dauerhaft ausgestellt, in der Outdoor-Galerie in der Nähe des Rosengartens und des Gondelweihers präsentieren insgesamt 24 Künstlerinnen und Künstler witterungsunabhängig ihre malerischen oder fotografischen Werke.
Mögliche Option: Führung

Kontakt

Stadt Wassenberg

Roermonder Straße 25-27|41849 Wassenberg
Telefon: 02432 49 00 60 3
Website: www.wassenberg-erleben.de

19 Living History – Gelebte Geschichte

© Sabrina Martin

Wenn Zeitzeugen berichten, wird Geschichte lebendig. So erwecken die Gästeführerinnen vom Verein Westblicke die regionale Geschichte zum Leben. In Form eines Wandertheaters begegnen die Gäste an verschiedenen Orten im Historischen Zentrum von Wassenberg einer Gästeführerin, die in zeitgenössischer Gewandung in die Rolle einer historischen Person schlüpft. Die Inhalte beruhen auf wahren Begebenheiten.

Kontakt

Stadt Wassenberg

Roermonder Straße 25-27|41849 Wassenberg
Telefon: 02432 49 00 60 3
Website: www.wassenberg-erleben.de

20 Natur-Theater „Hebammenflucht und Hexenbrand“

© Stadt Wassenberg

Erleben Sie Kultur in der Natur.
Somit werden die Geschichten der Landschaft zum Leben erweckt. Lassen Sie sich dieses Schauspiel von den Gästeführerinnen Therese Wasch und Berti David-Heinrichs nicht entgehen.

Zum Stück
Am Verlorenenturm trifft die geflüchtete Hebamme Similde auf die eifrigste Befürworterin der Hexenbrände. Es ist ausgerechnet ihre Schwester Marie.

Kontakt

Stadt Wassenberg

Roermonder Straße 25-27|41849 Wassenberg
Telefon: 02432 49 00 60 3
Website: www.wassenberg-erleben.de

GRUPPENERLEBNISSE

NIEDERRHEIN
SO GUT. SO WEIT.

21 Tiergarten Kleve

© Tiergarten Kleve

Erleben Sie rund 300 Tiere aus 60 verschiedenen Arten und Rassen in Kleves beliebtester Freizeiteinrichtung. Gehen Sie auf Tuchfühlung mit bedrohten Schafen und Ziegen und lassen Sie sich von Erdmännchen, Gürteltieren sowie Roten Pandas begeistern. Ein großer, neuer Abenteuerspielplatz und mehrere Streichelgehege laden zum Verweilen ein.

Öffnungszeiten:
Täglich geöffnet
März-Oktober: 9-18 Uhr
November-Februar: 9-17 Uhr

Kontakt

Tiergarten Kleve

Tiergartenstr. 74 |47533 Kleve
Tel.: 02821 26 78 5
E-Mail: info@tiergarten-kleve.de
Website: www.tiergarten-kleve.de

22 Grefrather EisSport & EventPark

© Malte Schmitz

Der Grefrather EisSport & EventPark, gelegen im Herzen des Niederrheins, bietet das ganze Jahr über FreizeitSpaß für Groß und Klein!
Von Ende September bis Anfang März bietet der Grefrather EisSport & EventPark auf insgesamt 8.000 m² verteilt auf drei Flächen das größte zusammenhängende Eislaufangebot in NRW.

Öffnungszeiten:
Ende September - Mitte März
(detaillierte Saison- und Öffnungszeiten unter www.eisstadion.de)

Kontakt

Sport und Freizeit gGmbh

Stadionstr. 161 |47929 Grefrath
Telefon: 02158 91 98 0
E-Mail: info@eisstadion.de
Website: www.eisstadion.de

23 Tortuga Adventure Golf

© Malte Schmitz

Eingebettet in das Naherholungsgebiet in Nettetal, erleben Minigolfer hier einen Tag wie in einem Karibik Urlaub. Auf den Spuren von Captain Jack Sparrow und Blackbeard rund um die Tortuga Piraten Insel am De Wittsee bietet die neue Adventure Golfanlage Spannung und Spaß für die ganze Familie. Diese einzigartige Anlage besteht aus 18 naturidentischen Kunstrasen Bahnen, die in ihrer Länge, Größe und Schwierigkeitsgrad variieren.
Öffnungszeiten:
08. März bis 31.Oktober täglich von 11.00 - 20.00 Uhr geöffnet

Kontakt

Tortuga Adventure Golf

Am Wittsee 22 |41334 Nettetal
Telefon: 01573 62 15 857
E-Mail: ahoj@tortuga-adventure-golf.de
Website: www.tortuga-adventure-golf.de

24 BEGAS HAUS - Museum für Kunst und Regionalgeschichte Heinsberg

© Malte Schmitz

Das BEGAS HAUS präsentiert in einem historischen Bauensemle des 16. bis 18. Jahrhunderts zwei Themenfelder: Das Schaffen der Künstlerfamilie Begas im 19. Jahrhundert und die Geschichte der Region. Die inhaltliche Aufbereitung verspricht Besucher*innen aller Altersgruppen durchgängig erzählerische Vielfalt.

Öffnungszeiten:
Dienstag bis Samstag: 14.00 - 17.00 Uhr
Sonntag: 11.00 - 17.00 Uhr
Montags geschlossen.

Kontakt

BEGAS HAUS - Museum für Kunst und Regionalgeschichte Heinsberg

Hochstraße 21|52525 Heinsberg
Telefon: 02452 97 76 90
Website: https://begas-haus.de/

FÜHRUNGEN

NIEDERRHEIN
SO GUT. SO WEIT.

25 Spargelhof Schippers

Genießen Sie Ihren Aufenthalt bei uns in rustikaler Zeltatmosphäre mit angrenzender, überdachter Sonnenterrasse sowie in unserem gemütlichen Biergarten. Frischer Spargel so viel Sie möchten bei uns am Spargelsatt Buffet. Auf Anfrage bieten wir auch eine exklusive Hofbesichtigung an. Für unsere Reisegruppen öffnen wir dienstags – sonntags nach Terminvereinbarung.

Öffnungszeiten:
April - Oktober: Di. - So., 10.00 - 18.00 Uhr
November - März: Di. - So., 10.00 - 17.00 Uhr
24. Dezember bis 01. Januar geschlossen.

5,00 € p.P.

Kontakt

Spargelhof Schippers

Tackenstr. 14 | 46519 Alpen-Veen
Tel.: 02802 54 59
E-Mail: info@spargelhof-schippers.de
Website: www.spargelhof-schippers.de

26 Themenführungen in Dinslaken

- Rundgang mit dem Nachtwächter
- Überraschendes vom Dinslakener Nachtwächter
- Rundgang mit dem Nachtwächter durch Hiesfeld
- Zimmermann auf der Walz: Heinrich Schlitzohr
- Mittelalterliches Dinslaken
- Julius Heinrich von Buggenhagen - Landrat des Kreises Dinslaken
- Arbeiten auffe Zeche in Lohberg
- Architektonische Führung über das ehemalige Zechengelände
- u.v.m.

Kontakt

Stadtinformation am Rittertor

Ritterstraße 1|46535 Dinslaken
Telefon: 02064 66 22 2
E-Mail: stadtinformation@dinslaken.de
Website: www.dinslaken.de

27 Themenführungen in Kamp-Lintfort

- Altsiedlung - Siedlungsgeschichte und Alltagsleben in der Arbeitersiedlung
- Beamtensiedlung - Die Beamten der Zeche und wie sie wohnten
- Förderturm - Bergbautradition: Bergbautechnik mit Aussicht
- Museum Haus des Bergmanns - Alltagsleben und Familiengeschichten
- Kamper Gartenreich - Staudenpracht und barocke Gartenkunst
- Lehrstollen - Bergbautradition: Arbeitsalltag unter Tage
- Zechenpark Friedrich Heinrich

2,50 € - 5,00 € p.P.
1 Freiplatz pro Bus

Kontakt

Kamp-Lintfort

Am Rathaus 2 |47475 Kamp-Lintfort
Telefon: 02842 91 24 52
E-Mail: sonja.kadesreuther@kamp-lintfort.de
Website: www.kamp-lintfort-tourismus.de

28 Themenführungen in Kevelaer

- Die Wallfahrtsstadt stellt sich vor
- Auf den Spuren von Bert Gerresheim
- Geschichte und Geschichtchen aus und über Kevelaer
- Frauen in Kevelaer – vorgestern-gestern-heute
- Gestatten, Mechel Schrouse!
- Solegarten St. Jakob
- Von Brunnen zu Brunnen
- Kerzenschein - Licht in Kevelaer, Stummels Erbe und Orgelführung
- Führung durch das vorweihnachtliche Kevelaer
- Krippenführungen in Kevelaer
- Es weihnachtet in Kevelaer

Gruppenpreis ab 80,00 €

Kontakt

Kevelaer Marketing

Peter-Plümpe-Platz 12|47623 Kevelaer
Telefon: 02832 12 29 91
E-Mail: tourismus@kevelaer.de
Website: www.kevelaer-tourismus.de

FÜHRUNGEN

NIEDERRHEIN
SO GUT. SO WEIT.

29 Themenführungen in Kleve

© WTM Stadt Kleve GmbH

Lernen Sie Kleve mit einem fachkundigen Stadtführer kennen und nutzen Sie das vielfältige Angebot an Stadt- und Themenführungen. Gruppen können allgemeine Führungen sowie einige Themenführungen in Deutsch, Niederländisch, Englisch und Französisch flexibel buchen.

Preis
ab 65,00 Euro pro Gruppe

Dauer
90 Minuten

Kontakt

Wirtschaft & Tourismus Stadt Kleve GmbH

Minoritenplatz 2 |47533 Kleve
Tel.: 02821 84 80 6
E-Mail: tourismus@wtm-kleve.de
Website: www.kleve.de

30 Themenführungen in Rees

© Stadt Rees

- Auf den Spuren der ältesten Stadt am Unteren Niederrhein
- Unterwegs mit dem Nachtwächter durch das mittelalterliche Rees

Preis
ab 55,00 Euro pro Gruppe

Dauer
90 Minuten

Kontakt

Stadt Rees

Markt 1 |46549 Rees
Telefon: 02851 51 18 7
E-Mail: claudia.boergers@stadt-rees.de
Website: www.stadt-rees.de

31 Historische Stadtführungen in Rheinberg - auch mit kulinarischer Note

© Stadt Rheinberg

Die beiden historischen Ortskerne von Rheinberg und Orsoy am Rhein laden zum Erkunden ein. Die Gästeführer:innen des Heimatvereins Rheinberg begleiten Sie gerne fachkundig und fröhlich bei Ihrem Rundgang. So erfahren Sie spannende Geschichten aus vergangenen und neueren Tagen - gerne auch in Kombination mit der Gastronomie.

ab 5,00 € p.P.

Kontakt

Stadt Rheinberg

Kirchplatz 10 | 47495 Rheinberg
Telefon: 02843 17 11 14
Website: www.rheinberg.de

32 Üfter Mark und Dämmerwald – unterwegs mit Natur – und Landschaftsführern

© Siegfried Morhenne

9 Naturparkführer*innen und Natur- und Landschaftsguides nehmen Sie mit und zeigen Ihnen ihre Heimat: „Entdeckerzone Lichtenhagen“, „von Ameisen, Rotwild und Grenzwällen“, „Das Naturerlebnisgebiet Üfter Mark mit allen Sinnen genießen“, Wanderung mit dem Thema Ton/Lehm – Ziegelherstellung in Schermbeck, Führungen durch die Neue Wildnis Dämmerwald, die Region "Loosenberge" und durch den Ortsteil Gahlen.

Busfahrer und Reiseleiter ohne Berechnung.

Kontakt

Gemeinde Schermbeck

Weseler Straße 2 |46514 Schermbeck
Telefon: 02853 91 03 01
E-Mail: birgit.lensing@schermbeck.de
Website: www.schermbeck.de

FÜHRUNGEN

NIEDERRHEIN
SO GUT. SO WEIT.

33 GreenCity StadtTour & BusTour

© Stadt Straelen

Erleben Sie eine Tour durch die Blumenstadt Straelen. Unsere Gästeführer erzählen Ihnen interessantes über die Geschichte und das Stadtleben. Die Tour führt Sie durch die restaurierte Innenstadt und den Marktplatz.
Dauer: 90 Minuten **Preis:** ab 50,00 €
Wir bieten Ihnen eine interessante Bustour durch das Gartenbaugebiet Straelen. In Straelen werden Jahr für Jahr mehr Blumen und Gemüse produziert und vermarktet als anderswo in Deutschland. Die Tour beinhaltet neben einer Betriebsbesichtigung auch eine Rundfahrt über das Versteigerungsgelände der Veiling Rhein-Maas.
Dauer: 3,5 Stunden **Preis:** ab 50,00 €

Kontakt

Stadt Straelen

Rathausstraße 1|47638 Straelen
Tel.: 02834 70 22 12
E-Mail: tourismus@straelen.de
Website: www.straelen.de

34 Führung durch den historischen Ortskern Wachtendonk

© Gemeinde Wachtendonk

Der historische Ortskern mit rund 120 denkmalgeschützten Gebäuden steht in seiner Gesamtheit unter Denkmalschutz und wird im Landesentwicklungsplan mit dem Zusatz "mit übergeordneter Bedeutung" geführt. Wachtendonk gehört zur nordrhein-westfälischen Arbeitsgemeinschaft „Historische Stadt- und Ortskerne".

Preis: je Gruppe (25 Personen) und Führung 55,00 €
Dauer: ca. 1,5 bis 2 Stunden

Kontakt

Gemeinde Wachtendonk, Tourist-Information

Feldstraße 35 |47669 Wachtendonk
Telefon: 02836 91 55 65
E-Mail: tourist-information@wachtendonk.de
Website: www.wachtendonk.de

35 Themenführungen in Wassenberg

© Stadt Wassenberg

Führung Gartenpark Wassenberg
Erleben Sie die Garten- und Parklandschaften, Wassenberg ist mit dem Gartenpark im und um das historische Zentrum Mitglied im Europäischen Gartennetzwerk EGHN – rund 150 Parks und Gärten in 8 Ländern. Im Zuge einer Gartenpark-Führung entdecken die Gäste die Besonderheiten der Gartenkultur und die Historie des Parks.

Führung Glücksorte in Wassenberg
Die Glücksbotschafterin von Wassenberg, Gästeführerin Therese Wasch, führt die Gäste zu den Glücksorten im Gartenpark Wassenberg.
5,00 € p.P.

Kontakt

Naturpark-Tor Wassenberg / Tourist-Information Wassenberg
Pontorsonallee 16 | 41849 Wassenberg
Telefon: 02162 81 70 94 50
Website: www.wassenberg.de

36 Wesel erleben – Weseler Leben

© Jos Saris

Vesalia hospitalis! Die Hansestadt am Rhein ist voller Kultur, Traditionen und jungem Leben. Individuell auf Ihre Gruppen abgestimmt bringen wir Ihnen gerne auf kurzweiligen und informativen Touren die Stadt und ihre Geschichte näher. Ob zu unseren markanten Sehenswürdigkeiten vom Berliner Tor, dem Willibrordi Dom und der historischen Rathausfassade bis hin zur Zitadelle, oder auf spannenden Themenführungen, wie zur Hansegeschichte Wesels oder auf den Spuren der preußischen Garnisonsstadt: Wir machen die Stadt für jeden erlebbar. Und natürlich kommen bei uns auch heitere Eseleien nicht zu kurz!
7,00 € p.P.

Kontakt

Stadtinformation Wesel

Großer Markt 11 |46483 Wesel
Telefon: 0281 20 32 62 2
E-Mail: stadtinformation@weselmarketing.de
Website: www.wesel-tourismus.de

FÜHRUNGEN

NIEDERRHEIN
SO GUT. SO WEIT.

37 Themenführungen in Xanten

© Christoph van Leyen

Xantens Geschichte fasziniert die Menschen, lernen Sie sie bei einer Führung kennen!
Wir bieten Ihnen neben einer klassischen Altstadt-Führung unterhaltsame Themenführungen wie unseren beliebten Klompen-Rundgang, bei dem Sie in den traditionellen Holzschuhen über das Pflaster Xantens klappern. Sie hören Histörchen über fast vergessene niederrheinische Bräuche. Alternativ lassen Sie sich von unserem Nachtwächter mit Hellebarde spannende Anekdoten aus seiner Welt erzählen. Ausgerüstet mit Laternen erleben Sie Xanten bei Nacht!

ab 4,50 € p.P.

Kontakt

TIX-Tourist Information Xanten GmbH

Kurfürstenstraße 9 |46509 Xanten
Tel.: 02801 77 22 00
E-Mail: info@xanten.de
Website: www.xanten.de

38 Gewandete Themenführungen in Emmerich am Rhein

© WFG Emmerich am Rhein

Wählen Sie zwischen diversen gewandeten Themenführungen, klassischen Stadtrundgängen, Tagestouren bis hin zu „Führungen am Tisch“ oder Niederrheinrundfahrten im Bus. Viel Spaß! Gerne erstellen wir auch Ihr individuelles Tagesprogramm.

- Klompengang mit Sprichwörtern und Redewendungen
- Nachtwächter
- Lieb, Lust und Leidenschaft
- u.v.m.

Kontakt

WFG Emmerich am Rhein

Rheinpromenade 27 |46446 Emmerich am Rhein
Telefon: 02822 93 10 20
E-Mail: tourismus@wfg-emmerich.de
Website: www.wfg-emmerich.de

39 "Rund um den Spargel"

© Genholter Hof

Information «Rund um den Spargel» - Führung durch das Spargelfeld, erleben Sie die Spargelernte - Besichtigung der technischen Anlage für die Aufbereitung des Spargels - Vorführung der Spargelschälmaschine - Besichtigung des Hofladens mit Möglichkeit zum Kauf von Spargel.

45,00 €

Kontakt

Genholter Hof
Genholter Straße 61 | 41379 Brüggen
Telefon: 02163 68 64
E-Mail: info@genholter-hof.de
Website: www.genholter-hof.de

40 Busrundfahrt durch den Selfkant mit Besichtigung des westlichsten Punkts Deutschlands

© Patrick Gawandtka

Kennen Sie den westlichsten Zipfel Deutschlands, den Selfkant?

Erleben Sie seine spannende, wechselvolle und grenzüberschreitende Geschichte bei einer Busrundfahrt mit Aufenthalt am Westzipfel!

Dabei werden lokale Schmugglergeschichten enthüllt, wofür viele Zeitzeugen aus dem Nähkästchen geplaudert, ihre Geheimnisse gelüftet und ihre Erinnerungen geteilt haben.

Kontakt

Westblicke e.V.

Telefon: 02455 88 4
E-Mail: b.geradts-wimmers@gmx.de
Website: www.westblicke.de/führungen-orte/bustouren

FÜHRUNGEN

NIEDERRHEIN
SO GUT. SO WEIT.

41 Themenführungen in Moers

© Malte Schmitz

Angeboten werden von kulturhistorischen Rundgängen durch die Innenstadt, über Themenrouten in und um Moers bis hin zu geführten Radtouren. Etwas besonderes sind auch die Führungen mit kulinarischem Anschlussprogramm. • Architekturgeschichten in der Moerser Innenstadt

- Altes und Modernes Moers
- Spuren jüdischen Lebens in Moers
- Moerser Stadtteil Häppchen – Altstadt ein kulinarischer Spaziergang
- 90 Jahre Bergbau im Moerser Raum
- Uvm.

Kontakt

Stadtinformation Moers

Kirchstr. 27 a/b |47441 Moers
Tel.: 02841 88 22 60
E-Mail: stadtinformation@moers-marketing.de
Website: www.moers.de/stadtfuehrungen

42 Das Geleucht auf der Halde Rheinpreußen

© Annika Zingel

Wer Moers besucht, sollte das „Highlight“ nicht verpassen! Das Geleucht auf der Halde Rheinpreußen bietet imposante Ausblicke in Richtung Niederrhein und Ruhrgebiet. Herzstück des Landschaftsbauwerkes ist der begehbare, rund 28 m hohe Turm, der in Licht und Gestalt an die wichtigste und sicherste Grubenlampe der Bergleute, die Davy-Lampe, erinnert. Otto Piene schuf die Landmarke als imaginäre Verbeugung vor der Bergmannstradition. Besonders empfehlenswert ist die geführte Nachtwanderung auf der Halde Reinpreußen.

Kontakt

Karl Brand

Telefon: 028 41 55 28 9
E-Mail: brand.karl@web.de
Website: www.wfg-emmerich.de

Sie suchen eine Busbegleitung?

Gerne stehen wir Ihnen beratend zur Seite und vermitteln Ihnen eine passende Busbegleitung oder eine/n Gästeführer/in aus unserem Netzwerk.

© WeselMarketing

© Wallfahrtsstadt Kevelaer

© Stadt Kamp-Lintfort

Mehr Informationen zu Gästeführungen am Niederrhein finden Sie unter:
www.niederrhein-tourismus.de/gaestefuehrungen

Niederrhein Tourismus GmbH

Willy-Brandt-Ring 13 |41747 Viersen
Tel.: 02162 81 79 144
E-Mail: info@niederrhein-tourismus.de
Website: www.niederrhein-tourismus.de

RESTAURANTS

NIEDERRHEIN
SO GUT. SO WEIT.

43 Café im Gärtchen

Ruhe, Entspannung, Natur und bäuerliche Kultur erleben und leckere hausgemachte Produkte im Café und im Gärtchen genießen... Traumhaft schön, reizvoll hinter dem Rheindeich, unmittelbar am Radweg, in typischer Niederrheinlandschaft eingebettet, liegt das denkmalgeschützte Anwesen aus dem 18. Jahrhundert.

Sitzplätze: 120
Öffnungszeiten:
Samstag und Sonntag, 10 - 18 Uhr

Kontakt

Café im Gärtchen

Spicker 45 | 47533 Kleve
Tel.: 02821 30 63 8
E-Mail: info@cafe-im-gaertchen.nrw

44 Hotel Restaurant Zur Post

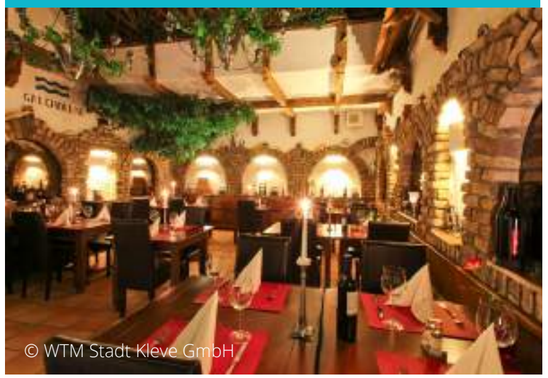

Das Hotel-Restaurant Zur Post bietet Ihnen im Herzen von Kleve internationale Küche und Gerichte für jeden Geschmack. Von leckeren Vorspeisen, über Steaks und Schnitzelgerichte bis hin zum süßen Dessert - genießen Sie die Speisen und Getränke in gemütlichen Ambiente.

Sitzplätze: 120
Öffnungszeiten:
Mittwoch - Montag: 12.00 Uhr - 15.00 Uhr und 17.00 Uhr - 23.00 Uhr
Sonntag / Feiertage: 11.30 Uhr - 15.00 Uhr und 17.00 Uhr - 23.00 Uhr

Kontakt

Hotel Restaurant Zur Post

Hagsche Straße 44 |47533 Kleve
Telefon: 02821 24 57 9
E-Mail: info@hotel-zur-post-kleve.com

45 Café Bistro Königsgarten

Gemütliches Ambiente und stylische Terrasse - die beiden Dinge verknüpft das Café Restaurant Königsgarten perfekt. Ob drinnen im Café und Wintergarten oder draußen mit Blick auf die Schwanenburg und den Kermisdahl.

Sitzplätze: 120
Öffnungszeiten:
Mittwoch - Freitag: 17.00 Uhr - 23.00 Uhr
Samstag: 11.00 Uhr - 23.00 Uhr
Sonntag: 11.00 Uhr - 22.00 Uhr

Kontakt

Café Bistro Königsgarten

Königsgarten 53 |47533 Kleve
Telefon: 02821 13 66 7
E-Mail: info@koenigsgarten-kleve.de

46 Stadtcafé Wanders

Das Stadt-Cafe Conditorei Wanders ist ein typisches Cafe-Haus mit nostalgischem Flair. Großzügig von den Räumlichkeiten, hell und lichtdurchflutet.

Sitzplätze: 190
Öffnungszeiten:
Dienstag - Sonntag: 9.00 - 18.00 Uhr

Kontakt

Stadtcafé Wanders

Kavarinerstraße 6 |47533 Kleve
Telefon: 02821 20 74 4
E-Mail: info@cafe-wanders.de

RESTAURANTS

NIEDERRHEIN
SO GUT. SO WEIT.

47 1857. Niederrheinisches Wirtshaus

© 1857. Niederrheinisches Wirtshaus

Im Herzen von St. Tönis heißen wir euch im 1857. niederrheinisches Wirtshaus im ehrwürdigem Haus Wirichs herzlich willkommen. Wir vereinen niederrheinische Wirtshauskultur mit modernem Ambiente. Wir freuen uns über euren Besuch im letzten „großen Haus“ von St. Tönis.
Sitzplätze: 180
Öffnungszeiten:
Dienstag - Sonntag: 9.00 - 14.00 Uhr und 17.00 - 23.00 Uhr; nach Absprache auch durchgehend

Kontakt

1857. Niederrheinisches Wirtshaus

Hochstraße 21 | 47918 Tönisvorst
Tel.: 021 51 44 69 630
E-Mail: info@wirtshaus1857.de
Website: www.wirtshaus1857.de

48 Restaurant „Neumaiers Wirtshaus“

© Restaurant „Neumaiers Wirtshaus“

Unsere hervorragende Küche gepaart mit gemütlichem Ambiente und charmantem Service ist der Grund, warum unser Restaurant ein beliebter Treffpunkt für Genießer ist. Wählen Sie aus bayrischen und regionalen Spezialitäten von unserer Speisenkarte. Gekocht wird mit knackig frischen Produkten aus der Region. Höchste Qualität ist uns ein großes Anliegen – das Fleisch kommt aus unserer eigenen Metzgerei.
Sitzplätze: 120
Öffnungszeiten:
Mittwoch – Samstag: 17 - 21 Uhr
Sonntag: 12 - 20 Uhr

Kontakt

Restaurant „Neumaiers Wirtshaus“

Orkstrasse 19-21 |46509 Xanten
Telefon: 02801 71 57 0
E-Mail: info@neumaier.biz

49 Restaurant „Vittorio“

Genießen Sie das von der italienischen Renaissance inspirierte Ambiente in unserem Restaurant Vittorio. Zwei unterschiedlich interpretierte Gasträume entführen Sie auf eine kulinarische Reise durch die Lyrik der mediterranen Küche – neu interpretiert von Mama. Unsere Weinkarte besticht durch ihre Präsentation von Weinen der international renommiertesten Weingüter und rundet die mediterrane Traumreise ab.
Sitzplätze: 200
Öffnungszeiten:
Dienstag - Sonntag: 12:00 – 14:30 und 17:30 – 22.00 Uhr

Kontakt

Restaurant „Vittorio“

Kleverstraße 12 |46509 Xanten
Telefon: 02801 70 04 56 7
E-Mail: info@hotelvanbebber.com

50 Restaurant „zur Börse“

© Restaurant „zur Börse“

Genießen Sie am wunderschönen Xantener Markt Klassiker, wie das traditionelle Schnitzel und herzhafte Bratkatoffen. Und dazu finden Sie vom bunten Salat bis zum süßen Kaiserschmarrn alles was das Herz begehrt. Bei uns an der Theke gibt es Bitburger Pils, Diebels Alt, Mühlen-Kölsch und Erdinger Weißbier. Alles frisch gezapft vom Fass.

Sitzplätze innen: 90
Sitzplätze Terrasse: 140
Öffnungszeiten:
Ostern bis Oktober ohne Ruhetag, Küche von 12:00 Uhr bis 21:00 Uhr

Kontakt

Restaurant „zur Börse“

Markt 12 |46509 Xanten
Telefon: 02801 14 41
E-Mail: info@zurboersexanten.de

RESTAURANTS

NIEDERRHEIN
SO GUT. SO WEIT.

51 Café Lühlerheide

© Evangelische Stiftung Lühlerheim

Im idyllisch gelegenem Café Lühlerheide werden unsere Besucher nicht nur mit hausgebackenem Kuchen, frischen Waffeln oder leckerem Eis verwöhnt, sondern auch mit deftigen Suppen, saisonal wechselnden Eintöpfen, Flammkuchen oder einer selbst gebackenen Ofenstulle.

Sitzplätze innen: 50
Sitzplätze Außengastronomie: 70
Öffnungszeiten:
Mittwoch - Sonntag: 12.00 - 18.00 Uhr

Kontakt

Café Lühlerheide

Marienthaler Str. 10| 46514 Schermbeck
Tel.: 02856 29 16 00
E-Mail: info@luehlerheim.de

52 Hotel & Restaurant „Wacht am Rhein“

© Wacht am Rhein

Wir bieten eine erholsame Rast für Fahrradtouristen und Ausflügler. Inmitten der idyllischen niederrheinischen Landschaft liegt das Dorf Wesel-Büderich. Durch seine ruhige Lage direkt am Rhein bietet das Hotel "Wacht am Rhein" eine günstige Verkehrsanbindung in Richtung Niederlande, Westfalen und das Ruhrgebiet.

Sitzplätze: 80
Öffnungszeiten:
Mittwoch – Sonntag: 17.30 - 20.00 Uhr

Kontakt

Hotel & Restaurant „Wacht am Rhein“

Rheinallee 30 |46487 Wesel
Telefon: 02803 80 29 81 1
E-Mail: info@wachtamrhein.de

53 Restaurant „Hellas“

© Restaurant Hellas

Direkt am historischen Rathaus an der Ostseite vom Willibrordi-Dom in Wesel liegt am Großen Markt seit über 35 Jahren unser griechisches Restaurant „Hellas“. Unser Familienbetrieb verfügt über 80 Plätze im Innen- und 120 im Außenbereich und ist somit auf ein breites Publikum eingestellt.

Sitzplätze innen: 80
Sitzplätze Außengastronomie: 120
Öffnungszeiten:
Täglich: 11.00 - 14.30 & 17.00 - 22.00

Kontakt

Restaurant „Hellas"

Großer Markt 10 |46483 Wesel
Telefon: 02801 25 23 2
E-Mail: info@hellas-wesel.de
Website: hellas-wesel.de

54 Café Klatsche

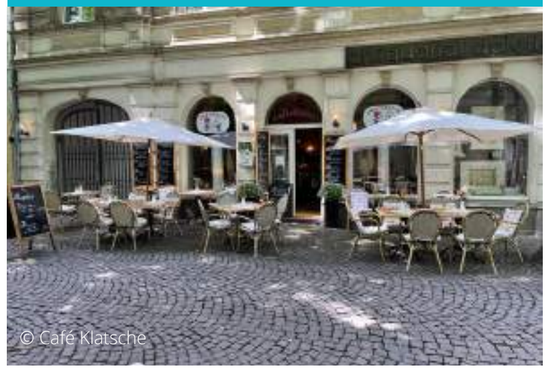
© Café Klatsche

Café Klatsche mit Blick auf die Basilika ist ein Ort zum Wohlfühlen und Genießen. Die Küche bietet frisch zubereitete, regionale und saisonale Speisen an. Unsere Spezialität sind 17 Sorten Flammkuchen frisch aus dem Steinofen, Frühstück á la Carte, hochwertige Kaffeespezialitäten, Torten, Kuchen und frische Waffeln.

Sitzplätze innen: 20
Sitzplätze Außengastronomie: 40
Öffnungszeiten:
Montag - Sonntag: 9.00 - 17.00 Uhr

Kontakt

Café Klatsche

Busmannstraße 2 |47623 Kevelaer
Telefon: 0152 23 43 16 47
E-Mail: CafeKlatsche@posteo.de

RESTAURANTS

NIEDERRHEIN
SO GUT. SO WEIT.

55 Café zum Schafstall

© Café zum Schafstall

Ein Café inmitten der Natur am schönen und idyllischen Niederrhein nahe der niederländischen Grenze, unmittelbar neben dem Naturpark "De Maasduinnen" (NL). Unser Café „zum Schafstall“ ist ein idealer Ausgangspunkt für Planwagenfahrten und Radtouren. Nehmen Sie Platz in der Bauernstube am warmen Ofen mit einem reichhaltigen Frühstück, selbst gebackenem Brot mit Hausmacherwurst oder lassen Sie sich mit hausgemachten Kuchen verwöhnen.

Öffnungszeiten:
Mi.: 11.00-18.00 Uhr, Do. + Fr.: 11.00-20.00 Uhr
Sa.: 9.00-20.00 Uhr, So. + Feiertag: 9.00-18.00 Uhr

Kontakt

Café zum Schafstall

Grenzweg 3| 47624 Kevelaer-Twisteden
Tel.: 02832 76 45
E-Mail: info@cafe-zum-schafstall.de
Website: www.cafe-zum-schafstall.de

56 Cafe-Konditorei NEDERKORN

© Cafe-Konditorei NEDERKORN

Seit über 150 Jahren bewirten wir Gäste am Kevelaerer Kapellenplatz. Unsere Konditoreiprodukte sind genial lecker: die Schwedische Apfeltorte, die Florentiner Kirsch- und die Prinz-Heinrich Buttercremetorte sind besondere Spezialitäten. Neben dem abwechslungsreichen Mittagstisch gibt es saisonal täglich Suppen-, Salat- und Schnitzelbuffets. Das Frühstücks-Buffet „GRANDE“ ist samstags, sonn- und feiertags genießbar.

Sitzplätze: 175
Öffnungszeiten:
Montag - Freitag: 11.00 - 18.00 Uhr
Sa., So. und Feiertags: 9.00 - 18.00 Uhr

Kontakt

Cafe-Konditorei NEDERKORN

Hauptstraße 5 |47623 Kevelaer
Telefon: 02832 78 08 2
E-Mail: INFO@CAFE-NEDERKORN.DE
Website: www.cafe-nederkorn.de

57 CurryQ

© CurryQ

Das moderne CurryQ im Herzen von Kevelaer bietet regionale Speisen wie hauseigene Currywurst, Schnitzel, Burger, Eintöpfe, Pastagerichte und mehr. Alle Fleischgerichte stammen aus der eigenen Metzgerei. Unser Frühstücksbuffet mit Brötchen vom lokalen Bäcker lädt zum Verweilen ein.

Öffnungszeiten:
Dienstag - Sonntag: 9.00 - 20.00 Uhr

Kontakt

CurryQ

Hauptstraße 51|47623 Kevelaer
Telefon: 02801 25 23 2
E-Mail: shop@metzgerei-quartier.de
Website: www.curryq.de

58 Hotel-Restaurant "Gelder Dyck"

© Hotel-Restaurant "Gelder Dyck"

Unser Haus liegt ca. 600 m von der Basilika entfernt. Busse können zum Ein- und Aussteigen vor dem Haus halten. Der Busparkplatz ist 150 m entfernt. Unser Saal und das Restaurant sind rollstuhlgerecht.

Sitzplätze: 120

Kontakt

Hotel-Restaurant "Gelder Dyck"

Gelderner Straße 43 |47623 Kevelaer
Telefon: 02832 14 14
E-Mail: info@gelder-dyck.de
Website: www.gelder-dyck.de

RESTAURANTS

NIEDERRHEIN
SO GUT. SO WEIT.

59 Brauhaus Kävelse Lüj

© Brauhaus Kävelse Lüj

Erschließen Sie sich die natürliche Frische und den wahren Genuss unserer hausgebrauten Biere. Denn sie sind naturbelassen und unfiltriert. Neben einem Braukurs finden jeden Monat Live-Veranstaltungen statt. Biertastings, begleitende Speisen und hausgemachter Kuchen sind unsere Leidenschaft.
Sitzplätze: 36
Öffnungszeiten:
Montag & Dienstag nach Absprache
Mittwoch & Donnerstag: 17.00 - 24.00 Uhr
Freitag: 17.00 - 24.00 Uhr, Samstag: 15.00 - 24.00 Uhr, Sonntag: 15.00 - 22.00 Uhr

Kontakt

Brauhaus Kävelse Lüj

Maasstraße 5| 47623 Kevelaer
Tel.: 02832 12 39 43 7
E-Mail: kaevelse@web.de
Website: www.kaevelse.de

60 Kevelaerer Kaffeehaus

© Kevelaerer Kaffeehaus

Das Kevelaerer Kaffeehaus liegt zentral am Roermonder Platz gegenüber der St. Antonius Kirche. Basilika und Busparkplatz sind fußläufig in 5 Minuten erreichbar. Niederrheinische, bodenständige Küche und spezielle Angebote für Kaffeetafeln mit Kuchen für Gesellschaften aller Art wie Beerdigungen, Taufen, Geburtstage oder Gruppenreisende.
Sitzplätze: 80
Sitzplätze Außengastronomie: 150
Öffnungszeiten:
Montag – Sonntag: 9.00 - 18.00 Uhr

Kontakt

Kevelaerer Kaffeehaus

Hauptstraße 62 |47623 Kevelaer
Telefon: 02832 97 24 34 4
E-Mail: konculic@kevelaererkaffeehaus.de
Website: www.kevelaererkaffeehaus.de

61 Metzgerei Moeselaegen

© Metzgerei Moeselaegen

Die Metzgerei Moeselaegen ist ein traditioneller Familienbetrieb im Herzen von Kevelaer. In unserem Bistro bewirten wir regelmäßig Gäste und Gruppen – häufig mit einem Buffet frisch vom Grill.

Sitzplätze innen: 40
Sitzplätze Außengastronomie: 40
Öffnungszeiten:
Montag - Donnerstag: 10.00 - 17.00 Uhr
Freitag: 8.00 - 17.00 Uhr
Samstag: 8.00 - 14.00 Uhr

Kontakt

Metzgerei Moeselaegen

Hauptstraße 27 |47623 Kevelaer
Telefon: 02832 78 14 7
E-Mail: info@metzgerei27.de
Website: www.metzgerei27.de

62 Parkhotel Kevelaer

© Parkhotel Kevelaer

In unserem gemütlichen Restaurant, mit hellen und geräumigen Räumen, bieten wir Platz für Gruppen von 20-150 Personen. Wir liegen zentral direkt am Kapellenplatz. Hausgemachte Speisen in Menü oder Buffetform aus regionalen Produkten werden täglich frisch zubereitet. Sehr gerne gehen wir auch auf Ihre Wünsche ein.

Sitzplätze: 150

Kontakt

Restaurant Parkhotel Kevelaer

Neustraße 3 - 15|47623 Kevelaer
Telefon: 02832 95 33 0
E-Mail: info@parkhotel-kevelaer.de
Website: www.parkhotel-kevelaer.de

RESTAURANTS

NIEDERRHEIN
SO GUT. SO WEIT.

63 Restaurant Lippeschlößchen

© Restaurant Lippeschlößchen

Das Lippeschlößchen wird von der Familie Langhoff seit 1986 geführt. Das Restaurant ist Bio-Zertifiziert und bietet regionale Speisen an. Speisenangebote werden individuell erstellt.
Sitzplätze: 100
Sitzplätze Außengastronomie: 80
Öffnungszeiten:
Mittwoch - Sonntag: 11.30 - 21.00 Uhr oder nach Vereinbarung

Kontakt

Restaurant Lippeschlößchen

Willy-Brandt-Str. 2 | 46485 Wesel
Tel.: 0281 44 88
E-Mail: lippeschloesschen@t-online.de
Website: www.lippeschloesschen.de

64 Genholter Hof

© Genholter Hof

Getreu unserem Motto „Genuss und Gemütlichkeit" empfangen wir Sie in unserem Hofcafé mit vielen hausgemachten und regionalen Spezialitäten in urigem Ambiente. Jedes Jahr zur Spargelzeit ernten wir auf unseren Feldern den leckeren Burgi-Spargel. Lassen Sie sich dieses Geschmackserlebnis nicht entgehen! In der Spargelsaison öffnen wir für Sie unser Saisonrestaurant.
Öffnungszeiten:
Hofcafé: Di – Sa: 9-18 Uhr,
Spargelrestaurant: Mitte April - 24. Juni: Di – Fr + So 12 -14 Uhr, Do Spargelbuffet ab 18 Uhr

Kontakt

Genholter Hof

Genholter Straße 61 | 41379 Brüggen
Telefon: 02163 68 64
E-Mail: info@genholter-hof.de
Website: www.genholter-hof.de

65 Bauerncafé Jacobs

© Bauaerncafé Jacobs

Das gemütlichen Bauerncafé „Jacobs" am Rande der Blumenstadt Straelen lädt in mitten der Natur zum entspannen und verweilen ein. Genießen nach einer der zahlreichen Touren, welche durch die Stadt Straelen und Umgebung angeboten werden, frischen Kaffee, selbstgemachten Kuchen oder eine niederrheinische Kaffeetafel.

Sitzplätze innen: 80
Sitzplätze Außengastronomie: 100
Öffnungszeiten:
Donnerstag - Montag: 11.30 - 21.00 Uhr oder nach Vereinbarung

Kontakt

Bauerncafé Jacobs

Grenzweg 35 |47638 Straelen
Telefon: 02834 70 39 97
E-Mail: bauerncafe-jacobs@t-onlinde.de
Website: www.bauerncafe-jacobs.de

66 Landgasthof Westrich

© Landgasthof Westrich

Idyllisch inmitten der niederrheinischen Wiesen liegt der Landgasthof Westrich. Der großzügige Gastraum und die sonnige Terrasse laden zum Verweilen ein, die Küche ist deutsch-modern mit vielen regionalen Akzenten. Hausgemacht wird hier großgeschrieben, ob Brötchen beim üppigen Frühstücksbuffet, Brot und Schinken beim Gruß aus der Küche, Paniermehl oder Pasta – beinahe alles ist aus Dinkel und eigener Herstellung.
Sitzplätze innen: 150
Sitzplätze Außengastronomie: 200
Öffnungszeiten:
Donnerstag - Montag: 11.30 - 22.00 Uhr

Kontakt

Landgasthof Westrich

Bienenstraße 26 |47551 Bedburg-Hau
Telefon: 02824 63 05
E-Mail: info@landgasthof-westrich.de
Website: www.landgasthof-westrich.de

HOTELS

NIEDERRHEIN
SO GUT. SO WEIT.

67 Hotel am Park ***S

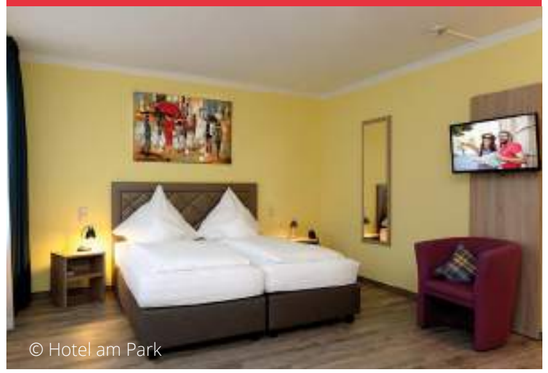
© Hotel am Park

Zimmeranzahl: 20
Preisgestaltung:
Inkl. Frühstück, HP zubuchbar, ab 1 Übernachtung
Montag bis Sonntag:
Doppelzimmer inkl. Frühstück ab 104,00 Euro
Einzelzimmer inkl. Frühstück ab 73,50 Euro
Preis für HP: 17,50 Euro
Freiplatzregelung: Bei 10 zahlenden Gästen gewähren wir 1 Freizimmer für den Busfahrer inkl. Frühstück / exkl. HP .
Busparkplatz: Vorhanden

Kontakt

Hotel am Park

Jülicher Str. 11 |41836 Hückelhoven
Telefon: +49 2433 90 99 0
E-Mail: info@hotelampark-hueckelhoven.de
Web: www.hotelampark-hueckelhoven.de

68 Parkhotel Kevelaer

© Parkhotel Kevelaer

Zimmeranzahl: 60
Sitzplätze im Restaurant: 150
Preisgestaltung:
Montag bis Sonntag
Doppelzimmer ab 75,00 Euro,
Einzelzimmer ab 58,00 Euro,
Frühstück 8,00 Euro,
Halbpension ab 15,00 Euro
Freiplatzregelung:
Ab 20 Personen 1 Freiplatz, alle weiteren 20 Personen je 1 Freiplatz.
Busparkplatz: kostenfrei, direkt am Hotel

Kontakt

Parkhotel Kevelaer

Neustraße 10 | 47623 Kevelaer
Telefon: 02832 95 33 0
E-Mail: info@parkhotel-kevelaer.de
Web: www.parkhotel-kevelaer.de

69 Van der Valk Hotel Moers

© Hotel Moers Van der Valk Hotel GmbH

Zimmeranzahl: 124
Sitzplätze im Restaurant: 200
Sitzplätze in der Außengastronomie: 95
Preisgestaltung:
ab 20 Personen inkl. Frühstück
Montag bis Sonntag

Pro Person im Standard DZ	ab 55,00 €
Einzelzimmerzuschlag	ab 30,00 €
3-Gänge Menü oder Dinnerbuffet	ab 32,50 €

Freiplatzregelung:
Ab 21 zahlenden Personen im 1/2 DZ
Busparkplatz: Vorhanden

Kontakt

Van der Valk Hotel Moers

Krefelder Str. 169 |47447 Moers
Telefon: 02841 1460
E-Mail: moers@vandervalk.de
Website: moers.vandervalk.de

70 Straelener Hof ***S

© Straelener Hof

Zimmeranzahl: 50
Sitzplätze im Restaurant: 234
Preisgestaltung: Ab 40 Personen inkl. HP
Am Wochenende
DZ ab 75,00 € pro Person
EZ ab 85,00 € pro Person
Werktags
DZ ab 80,00 € pro Person
EZ ab 90,00 € pro Person
Freiplatzregelung:
Ab 31 zahlenden Personen – einen Freiplatz EZ
ab 41 zahlender Personen – zwei Freiplätze EZ
Busparkplatz: kostenfrei – am hinteren Parkplatz

Kontakt

Straelener Hof GmbH

Annastraße 68 | 47638 Straelen
Telefon: +49 2834 91410
E-Mail: info@straelenerhof.de
Web: www.straelenerhof.de

HOTELS

NIEDERRHEIN
SO GUT. SO WEIT.

71 Hotel Nibelungen Hof ***

© Hotel Nibelungen Hof - Haupt GmbH

Zimmeranzahl: 52
Preisgestaltung:
Ab 18 Personen, ab 2 Übernachtungen
Übernachtung inkl. Frühstücksbuffet (Mo - So)
pro Person im DZ ab € 48,75, EZZ ab € 17,25
ab 3 Übernachtungen
Übernachtung inkl. Frühstücksbuffet (Mo - So)
pro Person im DZ ab € 46,25, EZZ ab € 16,25
Freiplatzregelung:
Ab 18 zahlenden Personen – einen Freiplatz
ab 30 zahlender Personen – zwei Freiplätze
Busparkplatz: kostenfrei, am Parkplatz des LVR-Archäologischen Parks, Am Rheintor, 500 m
Kurtaxe: ab 2,00 Euro pro Person und Nacht

Kontakt

Hotel Nibelungen Hof

Niederstraße 1 | 46509 Xanten
Telefon: 02801 78 - 0
E-Mail: info@hotel-nibelungenhof.de
Web: www.hotel-nibelungenhof.de

72 Landhaus Beckmann ****

© Landhaus Beckmann

Zimmeranzahl gesamt: 48
davon DZ: 43
davon EZ: 5
Sitzplätze im Restaurant: 100
Sitzplätze in der Außengastronomie: 40
Freiplatzregelung:
Ab 25 Personen 1 Freiplatz im 1/2 DZ oder 1 EZ.
Busparkplatz: kostenfrei, direkt am Hotel

Kontakt

Landhaus Beckmann

Römerstraße 1 | 47546 Kalkar
Telefon: 02824 96 25 66 66
E-Mail: info@landhaus-beckmann.de
Web: www.landhaus-beckmann.de

73 Hotel Klostergarten ***S

© Hotel Klostergarten

Zimmeranzahl gesamt: 29
davon DZ: 22
davon EZ: 7
Freiplatzregelung:
Ab 20 Personen 1 Freiplatz im 1/2 DZ
Busparkplatz: Europaplatz, 500 m

Kontakt

Hotel Klostergarten

Klostergarten 1 | 47623 Kevelaer
Telefon: 02823 92 50 10 0
E-Mail: info@hotel-klostergarten.eu
Web: www.hotel-klostergarten.eu

74 The Rilano Hotel Cleve City ****

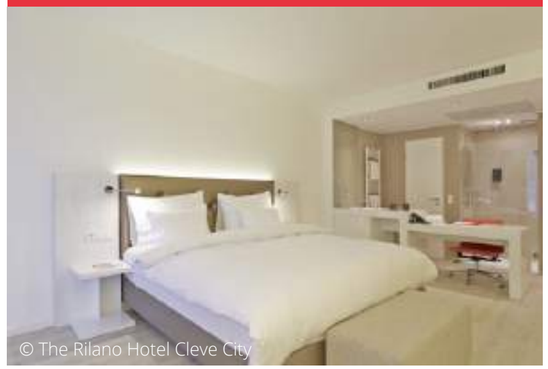
© The Rilano Hotel Cleve City

Zimmeranzahl gesamt: 110
davon DZ: 108
davon EZ: 2
Sitzplätze im Restaurant: 60
Freiplatzregelung:
Ab 20 zahlenden Personen – 1/2 DZ
Busparkplatz: Bahnhof Kleve, 250 m

Kontakt

The Rilano Hotel Cleve City

Bernsdorpstraße 3| 47533 Kleve
Telefon: 02821 71 18 0
E-Mail: info-clevecity@rilano.com
Web: www.rilano-hotel-kleve.de

HOTELS

NIEDERRHEIN
SO GUT. SO WEIT.

75 Hotel Burg Wassenberg by Savio

© Burg Wassenberg

Zimmeranzahl gesamt: 29
davon DZ: 20
davon EZ: 9
Sitzplätze innen: 280
Sitzplätze in der Außengastronomie: 200
Preisgestaltung:
DZ inkl. Frühstück 130,00 €
DZ ohne Frühstück 105,00 €
EZ inkl. Frühstück 92,50 €
EZ ohne Frühstück 80,00 €
Freiplatzregelung:
ab 20 zahlenden Gästen für Busfahrer und ggf. Reiseleitung
Busparkplatz: direkt am Hotel

Kontakt

Hotel Burg Wassenberg by Savio

Auf dem Burgberg 1 | 41849 Wassenberg
Telefon: 02432 89 00 20
E-Mail: info@burg-wassenberg.de
Web: www.burg-wassenberg.de

76 Akzent City Hotel Kleve ***

Zimmeranzahl gesamt: 33
davon DZ: 22
davon EZ: 11
Freiplatzregelung:
Ab 20 Personen 1 Freiplatz im 1/2 DZ
Busparkplatz: kleinere Busse auf den Hotelparkplatz, größere Busse auf dem Parkstreifen an der Hauptstraße

Kontakt

Akzent City Hotel Kleve

Lindenallee 37| 47533 Kleve
Telefon: 02821 72 63 0
E-Mail: info@cityhotelkleve.de
Web: www.cityhotelkleve.de

77 Sport- und Tagungshotel De Poort ****

© Sport- und Tagungshotel De Poort

Zimmeranzahl gesamt: 74
davon DZ: 70
davon EZ: 4
Sitzplätze im Restaurant: 150
Sitzplätze in der Außengastronomie: 100
Freiplatzregelung:
Ab 40 Personen 1 Freiplatz im 1 EZ
Busparkplatz: direkt am Hotel

Kontakt

Sport- und Tagungshotel De Poort

Jahnstraße 6 | 47574 Goch
Telefon: 02823 96 00
E-Mail: info@depoort.de
Web: www.tagungshotel-goch.de

78 Rilano 24|7 Kevelaer ***

© Rilano 24|7 Kevelaer

Zimmeranzahl gesamt: 78
davon DZ: 76
davon EZ: 2
Sitzplätze im Partner-Restaurant: 80-100
Sitzplätze in der Partner-Außengastronomie: 50
Freiplatzregelung:
Ab 20 zahlenden Personen – 1/2 DZ
Busparkplatz: Hüls, 100 m

Kontakt

Rilano 24|7 Kevelaer

Hüls 19|47623 Kevelaer
Telefon: 02832 98 93 30
E-Mail: info-clevecity@rilano.com
Web: www.rilano.com

HOTELS

NIEDERRHEIN
SO GUT. SO WEIT.

79 The Bridgge Hotel ****S

© The Bridgge Hotel

Zimmeranzahl gesamt: 100
Sitzplätze im Restaurant: 70
Sitzplätze in der Außengastronomie: 120
Preisgestaltung:
Sonntag - Dienstag
DZ inkl. Frühstück 111,00 € pro Zimmer
EZ inkl. Frühstück 91,00 € pro Zimmer
Mittwoch - Samstag
DZ inkl. Frühstück 149,00 € pro Zimmer
EZ inkl. Frühstück 129,00 € pro Zimmer
Freiplatzregelung:
Ab 20 zahlenden Personen – einen Freiplatz im EZ
Busparkplatz: direkt am Hotel

Kontakt

The Bridgge Hotel

Westring 15 | 41379 Brüggen
Telefon: 02163 9516660
E-Mail: info@thebridgge.de
Web: www.thebridgge.de

80 Madisson green - EL Capitan

© Madisson green - EL Capitan

Zimmeranzahl gesamt: 37
davon DZ: 32
davon EZ: 5
Sitzplätze im Restaurant: 85
Sitzplätze in der Außengastronomie: 100
Preisgestaltung:
DZ inkl. Frühstück ab 80,00 € pro Person
EZ inkl. Frühstück ab 70,00 € pro Person
HP Preis ab 105,00 € pro Person
Freiplatzregelung:
Ab 20 zahlenden Personen - einen Freiplatz im 1/2 DZ oder EZ
Busparkplatz: vorhanden

Kontakt

Madisson green - EL Capitan

Kirchstraße 71| 46514 Schermbeck
Telefon: 02853 7309916
E-Mail: info@madisson-green.de
Web: www.el-capitan.eu

Legende

- mindestens ein rollstuhlgerechtes Zimmer
- Fahrstuhl
- Beauty- / Wellness-Einrichtungen
- Fitness-Einrichtungen
- Schwimmbad
- Sauna
- Bowling/ Kegelbahn

DER PERFEKTE TAGESAUSGFLUG

BUCHBARE GRUPPENANGEBOTE

Niederrheinisches Freilichtmuseum in Grefrath und Solegarten St. Jakob in der Wallfahrtsstadt Kevelaer

Tour-Distanz: Grefrath – Kevelaer ca. 31 km

Erfahren Sie in Grefrath, wie in früherer Zeit gelebt, gewohnt und gearbeitet wurde. Fahren Sie anschließend zum Gradierwerk in Kevelaer und atmen Sie in Ruhe durch.

INFO, SERVICE & BUCHUNG

Wirtschaftsförderungsgesellschaft für den Kreis Viersen mbH / 2-LAND Reisen
Willy-Brandt-Ring 13, 41747 Viersen
Tel.: 0 21 62 81 79 333
E-Mail: info@2-land-reisen.de

2-LAND Reisen
Buchungsportal für den Niederrhein

Inklusive

- Eintritt in das Niederrheinische Freilichtmuseum
- Führung durch das Museum (ca. 60 Minuten)
- Pfannkuchenessen im Pannekookehuus
- Führung durch den Solegarten St. Jakob (ca. 60 Minuten)

2-LAND-Gruppenarrangements bestehen aus Bausteinen und können individuell kombiniert werden.

Preis pro Person 2023
ab € 22,00
Mindestteilnehmerzahl
20 Personen, kleinere Gruppe auf Anfrage
Reisetermine
buchbar täglich außer montags, auf Anfrage
Hinweise
Transfer exklusive

Historisches Brüggen und Roermond per Schiff entdecken

Tour-Distanz: Brüggen - Roermond/NL ca. 22 km

Lernen Sie die Burggemeinde Brüggen bei einer unterhaltsamen Gästeführung kennen und anschließend noch die alte Hansestadt Roermond mit denkmalgeschützter Altstadt.

INFO, SERVICE & BUCHUNG

Wirtschaftsförderungsgesellschaft für den Kreis Viersen mbH / 2-LAND Reisen
Willy-Brandt-Ring 13, 41747 Viersen
Tel.: 0 21 62 81 79 333
E-Mail: info@2-land-reisen.de

2-LAND Reisen
Buchungsportal für den Niederrhein

Inklusive

- 60 Minuten Stadtführung durch Brüggen
- Eintritt Musem „Mensch und Jagd“ in der Burg Brüggen
- 70 Minuten Schiffsrundfahrt auf der Maas rund um Roermond
- Kaffee und Kuchen an Bord des Schiffes

2-LAND-Gruppenarrangements bestehen aus Bausteinen und können individuell kombiniert werden.

Preis pro Person 2023
ab € 23,00
Mindestteilnehmerzahl
20 Personen, kleinere Gruppe auf Anfrage
Reisetermine
buchbar täglich auf Anfrage
Extra
Mittagessen in Brüggen
Hinweise
Transfer exklusive

© Andreas Baum

© WMT Emmerich am Rhein

Nördliche Hansestädte am Niederrhein

Tour-Distanz: Emmerich am Rhein – Grieth am Rhein ca. 15 km

Erfahren Sie bei dieser Tagestour alles über zwei der einstigen Hansestädte am Niederrhein: Emmerich am Rhein und Grieth am Rhein.

INFO, SERVICE & BUCHUNG

Wirtschaftsförderungsgesellschaft für den Kreis Viersen mbH / 2-LAND Reisen
Willy-Brandt-Ring 13, 41747 Viersen
Tel.: 0 21 62 81 79 333
E-Mail: info@2-land-reisen.de

2-LAND Reisen
Buchungsportal für den Niederrhein

Inklusive

- 90 Min. Themen Führung Emmerich am Rhein
- 90 Min Führung durch Grieth am Rhein
- Kaffee und Kuchen im Hanselädchen

2-LAND-Gruppenarrangements bestehen aus Bausteinen und können individuell kombiniert werden.

Preis pro Person 2023
ab € 24,50
Mindestteilnehmerzahl
20 Personen, kleinere Gruppe auf Anfrage
Reisetermine
buchbar täglich auf Anfrage
Optional hinzubuchbar
Mittagessen in Emmerich am Rhein
Hinweise
Transfer exklusive

© WMT Emmerich am Rhein

Altstadtbummel Kempen und Schlossgärten Arcen

Tour-Distanz: Kempen – Arcen/NL ca. 24 km

Erkunden sie die historische Altstadt Kempen bei einer Führung und genießen Sie nachmittags die Blumenpracht der Schlossgärten Arcen.

INFO, SERVICE & BUCHUNG

Wirtschaftsförderungsgesellschaft für den Kreis Viersen mbH / 2-LAND Reisen
Willy-Brandt-Ring 13, 41747 Viersen
Tel.: 0 21 62 81 79 333
E-Mail: info@2-land-reisen.de

2-LAND Reisen
Buchungsportal für den Niederrhein

Inklusive

- Stadtführung durch Kempen (ca. 90 Minuten)
- Eintritt Schlossgärten Arcen*
- Kaffee und Kuchen

*ausgenommen Sonderveranstaltungen

2-LAND-Gruppenarrangements bestehen aus Bausteinen und können individuell kombiniert werden.

Preis pro Person 2023
ab € 25,50
Mindestteilnehmerzahl
20 Personen, kleinere Gruppe auf Anfrage
Reisetermine
buchbar täglich auf Anfrage
Hinweise
Transfer exklusive

© Kathrin Peters

Nijmegen erleben zu Wasser und zu Land

Tour-Distanz: Kempen – Arcen/NL ca. 24 km

Bei dieser Reise dreht sich alles um die älteste Stadt der Niederlande. Stadtführung und Schifffahrt inklusive.

INFO, SERVICE & BUCHUNG

Wirtschaftsförderungsgesellschaft für den Kreis Viersen mbH / 2-LAND Reisen
Willy-Brandt-Ring 13, 41747 Viersen
Tel.: 0 21 62 81 79 333
E-Mail: info@2-land-reisen.de

2-LAND Reisen
Buchungsportal für den Niederrhein

Inklusive

- Stadtführung durch Nijmegen (ca. 2 Stunden)
- Schiffstour auf der Waal (ca. 75 Minuten)
- Unbegrenzt Pfannkuchenessen an Bord des Schiffes

2-LAND-Gruppenarrangements bestehen aus Bausteinen und können individuell kombiniert werden.

Preis pro Person 2023
ab € 28,50
Mindestteilnehmerzahl
20 Personen, kleinere Gruppe auf Anfrage
Reisetermine
mittwochs - sonntags, auf Anfrage
Hinweise
Transfer exklusive

© Malte Schmitz

© Reeser Personenschifffahrt

LVR-Archäologischer Park Xanten und Schiffstour auf dem Rhein

Tour-Distanz: Xanten – Rees ca. 20 km

Erkunden Sie Xantens reiches römisches Erbe in Deutschlands größtem archäologischen Freilichtmuseum und genießen nachmittags die Sicht auf die vorbeiziehende Landschaft vom Schiff.

INFO, SERVICE & BUCHUNG

Wirtschaftsförderungsgesellschaft für den Kreis Viersen mbH / 2-LAND Reisen
Willy-Brandt-Ring 13, 41747 Viersen
Tel.: 0 21 62 81 79 333
E-Mail: info@2-land-reisen.de

2-LAND Reisen
Buchungsportal für den Niederrhein

Inklusive

- Eintritt LVR-Archäologischer Park Xanten und LVR-RömerMuseum
- Führung LVR-Archäologischer Park (ca. 60 Minuten)
- Schifffahrt auf dem Rhein (ca. 120 Minuten)
- Kaffee und Kuchen an Bord des Schiffes

2-LAND-Gruppenarrangements bestehen aus Bausteinen und können individuell kombiniert werden.

Preis pro Person 2023
ab € 31,00
Mindestteilnehmerzahl
30 Personen, kleinere Gruppe auf Anfrage
Reisetermine
buchbar täglich auf Anfrage
Hinweise
Transfer exklusive

© Malte Schmitz

© Malte Schmitz

Spargel-Genuss-Tour rund um Brüggen

Mit dem Planwagen auf in die Spargelregion Brüggen.

INFO, SERVICE & BUCHUNG

Wirtschaftsförderungsgesellschaft für den Kreis Viersen mbH / 2-LAND Reisen
Willy-Brandt-Ring 13, 41747 Viersen
Tel.: 0 21 62 81 79 333
E-Mail: info@2-land-reisen.de

2-LAND Reisen
Buchungsportal für den Niederrhein

Inklusive

- 60 Minuten Stadtführung durch Brüggen
- Spargelessen in einem Restaurant in Brüggen
- Planwagenfahrt (motorisiert) mit Besuch eines Spargelhofes

2-LAND-Gruppenarrangements bestehen aus Bausteinen und können individuell kombiniert werden.

Preis pro Person 2023
ab € 43,00
Mindestteilnehmerzahl
20 Personen, kleinere Gruppe auf Anfrage
Reisetermine
April bis Juni 2022, auf Anfrage
Extra
Mittagessen in Brüggen
Hinweise
Transfer exklusive

Stadtführung und Schifffahrt Rees

Lernen Sie mehr über das Land und die Leute am Rheinstrom kennen. Bei einem geführten Rundgang durch den historischen Stadtkern besichtigen Sie die unterirdischen Festungsanlagen und erhalten einen Einblick in die Geschichte der ältesten Stadt am Unteren Niederrhein. Anschließend lassen Sie auf einem der Fahrgastschiffe der „Niederrhein-Flotte“ die Landschaft an sich vorüberziehen, während Sie entspannt Kaffee und Kuchen genießen.

INFO

Touristeninformation Rees
Markt 41, 46459 Rees
Tel.: 02851 51 55 5
E-Mail: tourist.information@stadt-rees.de

Preise 2023
Führung, 90 Minuten: € 55,00 pro Gruppe (max. 25 Personen)
Schifffahrt, 90 Minuten: € 18,50 inkl. Kaffee und Kuchen (ab 30 Personen)

Reisetermine
ganzjährig, auf Anfrage

Spargel-Schlemmertag im Spargeldorf Geldern-Walbeck

Mittagessen in einem Walbecker Spargelrestaurant. Jede Person erhält so viel Spargel, wie sie mag, mit einer Portion gekochten oder rohen Schinken, Kartoffeln, Sauce Hollandaise und zerlassener Butter.

INFO

Tourismus- und Kulturbüro der Stadt Geldern
Issumer Tor 36, 47608 Geldern
Tel.: 02831 398 117
E-Mail: tourismus@geldern.de

Preis pro Person 2023
ab € 23,50

Reisetermine
Mitte April bis zum 24. Juni

© WMT Emmerich am Rhein

„KAFFEEKLATSCH“ in Emmerich am Rhein

Emmerich am Rhein lädt Sie ein zu einer vergnüglichen Reise in fremde Kaffeewelten. Hier stehen nicht Zahlen im Mittelpunkt, sondern witzige Erinnerungen und kaum bekannte kuriose Geschichten und Legenden aus dem Kaffeealltag von Vergangenheit bis Gegenwart. Bei einem gemütlichen Rundgang mit einer Gästeführerin in original niederrheinischer Kleidung erfahren Sie etwas über Kaffeegeschichte der anderen Art, Kaffeeschnüffler, Kaffee- Erotik, spannende Rituale und warum manche Leute nicht „alle Tassen im Schrank“ haben.

INFO

Tourist Information Emmerich
Wirtschaftsförderungs- und Stadtmarketing
Rheinpromenade 27, 46446 Emmerich am Rhein
Tel.: 02822 93 10 40
E-Mail: tourismus@wfg-emmerich.de

Preis pro Person 2023
ab € 9,80

Dauer
90 Minuten

Reisetermine
ganzjährig

© WMT Emmerich am Rhein

Tagesarrangement - Wunderland Kalkar

Im Herzen des Niederrheins, nah an der Grenze zu den Niederlanden, befindet sich ein ganz besonderer Hotel-, Business- und Freizeitkomplex - das Wunderland Kalkar! Hier, in einem nie ans Netz gegangenen Atomkraftwerk, genießen Sie ein Tagesarrangement mit vielen All-inklusiv-Leistungen.

INFO, SERVICE & BUCHUNG

Wunderland Kalkar
Griether Str. 110-120, 47546 Kalkar
Tel.: 0 28 24 / 91 00
E-Mail: info@wunderlandkalkar.eu
Website: www.wunderlandkalkar.eu

Inklusive

- Mittagessen (12.00-14.00 Uhr)
- Kaffee & Tee mit Kuchen
- Erfrischungsgetränke, Bier und Wein
- Spielaktivitäten wie z.B. Bowling und Minigolf
- Zugang zur Kneipenstraße
- Zugang zu Kernie’s Familienpark (sofern geöffnet) mit unbegrenzt Pommes, Softeis und Erfrischungsgetränken

Preis pro Person 2023
€ 45,00 Erwachsene
€ 35,00 Kinder

Dauer
11.00 - 18.00 Uhr